人気の「空き家・古家物件見学ツアーin金沢」遂に決行！

こんにちは

昨年末から古家・空き家投資の勉強を始め、晴れて古家再生投資プランナー®に合格した梅ちゃんです。只今カラーズバリューで新人研修中です！

「空き家・古家物件見学ツアーin金沢」遂に決行！

緊急事態宣言や大雪の影響で、開催が延期になっていた金沢物件ツアーが、3月13日(土)遂に行われました。

人気のツアーだけあって、開催告知後すぐ、古家再生投資プランナーさんからの応募が殺到したようです。

歴史が今に息づくまち金沢

それもそのはず、金沢は、第二次世界大戦中の空襲を免れ、古き良き日本の建築物が残る貴重な都市の一つなのです。

市は金澤町家を歴史遺産と位置付け、継承・利活用したまちづくりに積極的に取り組んでいます。

とある金石の建具屋さんは、束の間のタイムスリップを体験させてくれました。

このように状態良く残されているものもあれば…

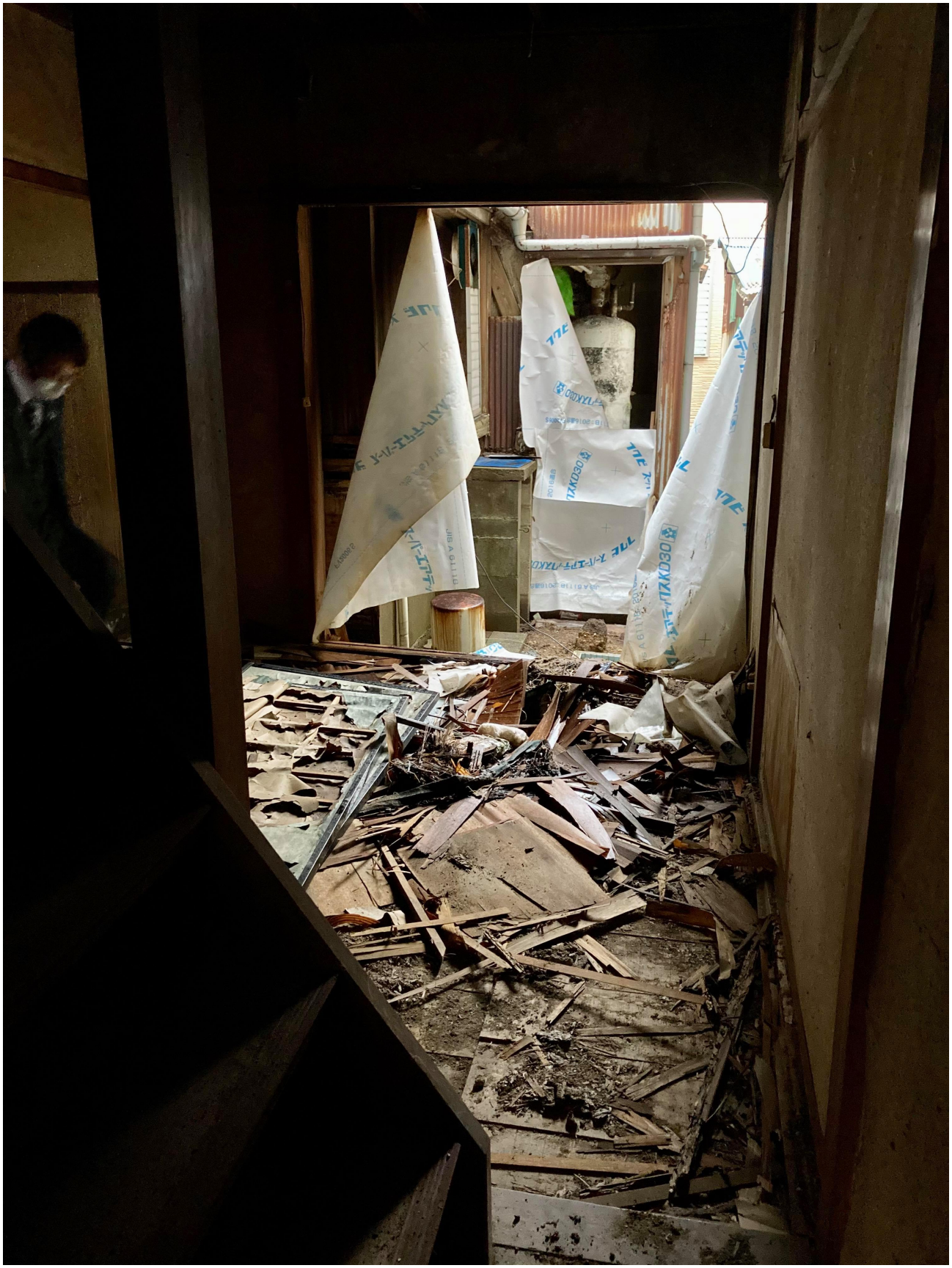

老朽化が進み、廃墟寸前の空き家も。簡単に潰せないのは、そこに唯一無二の物語が詰まっているから。

補強と修繕で、金沢の古家が、これからも歴史を刻み続けられますように。

ツアー後の懇親会では、金沢の幸を頂きながら、歴史文化を継承した不動産投資について、語らい合ったのでした。