# 古家再生中の施工現場報告（写真あり）～金沢編～

こんにちは( ^o^ )/

昨年末から古家・空き家投資の勉強を始め、晴れて古家再生プランナー®に合格した梅ちゃんです。只今カラーズバリューで新人研修中です！資格を取るや否や、おっしょさんに弟子入りを懇願し、雨の中、雪の中（文字通り！）師匠の背中を追いかけて回る日常をスナップしてお届けしようと思います(^^)

・大工のおっちゃん大活躍

## 人生二度目の金沢も雪でした…

2月19日金曜日、人生二度目の金沢にやってまいりました！

突然ですが、私、どうやら雪女のようです。今回もそのパワーを発揮し、金沢入り前日に大雪を降らせてしまいました。「今回も」ということは…そうです。1月に来た時も、前日に雪が積もっていました。二度もそうだと、そんなものだと思っていたのですが、金沢で積雪は3年ぶりとのこと。

金沢といえば、兼六園に積もる白雪を想像していましたが、その風景を楽しめる日は、最近では限られているそうです。

約1ヶ月前に着工した物件の進捗を楽しみに来ましたが、大工のおっちゃん達は雪に足止めを食らっているとのこと。皆様にブログでお伝えできるネタがないかもしれないと思いつつ、現地入りしました。

# 金沢の古家再生は大工のおっちゃんが大活躍

## 金沢市城南にある物件

まずこちらの写真をご覧ください。1月22日に撮影した、金沢市城南にある物件の、施工前の様子です。

見るからに古い物件ですね。写真で見て分かるぐらい、畳がベコベコでした。

そして、2月19日に撮影した、同じ物件の写真がこちら。

水道とガスが通り、古いトイレとキッチンだった場所が、真新しい水周りに変貌を遂げようとしていました。ほぼ新築のようですね！

ここはお風呂場になるそう。家族で仲良くポチャポチャお風呂の団欒が想像できました(　　)

雪の寒い中も、大工のおっちゃんとおにいちゃんの手は止まりません。
また来た時に、どんな写真が撮れるのか、今からとても楽しみです。

## 金沢市野町の物件

次に訪れたのは、金沢市野町の物件。1月22日に撮影した施工前の写真がこちらです。

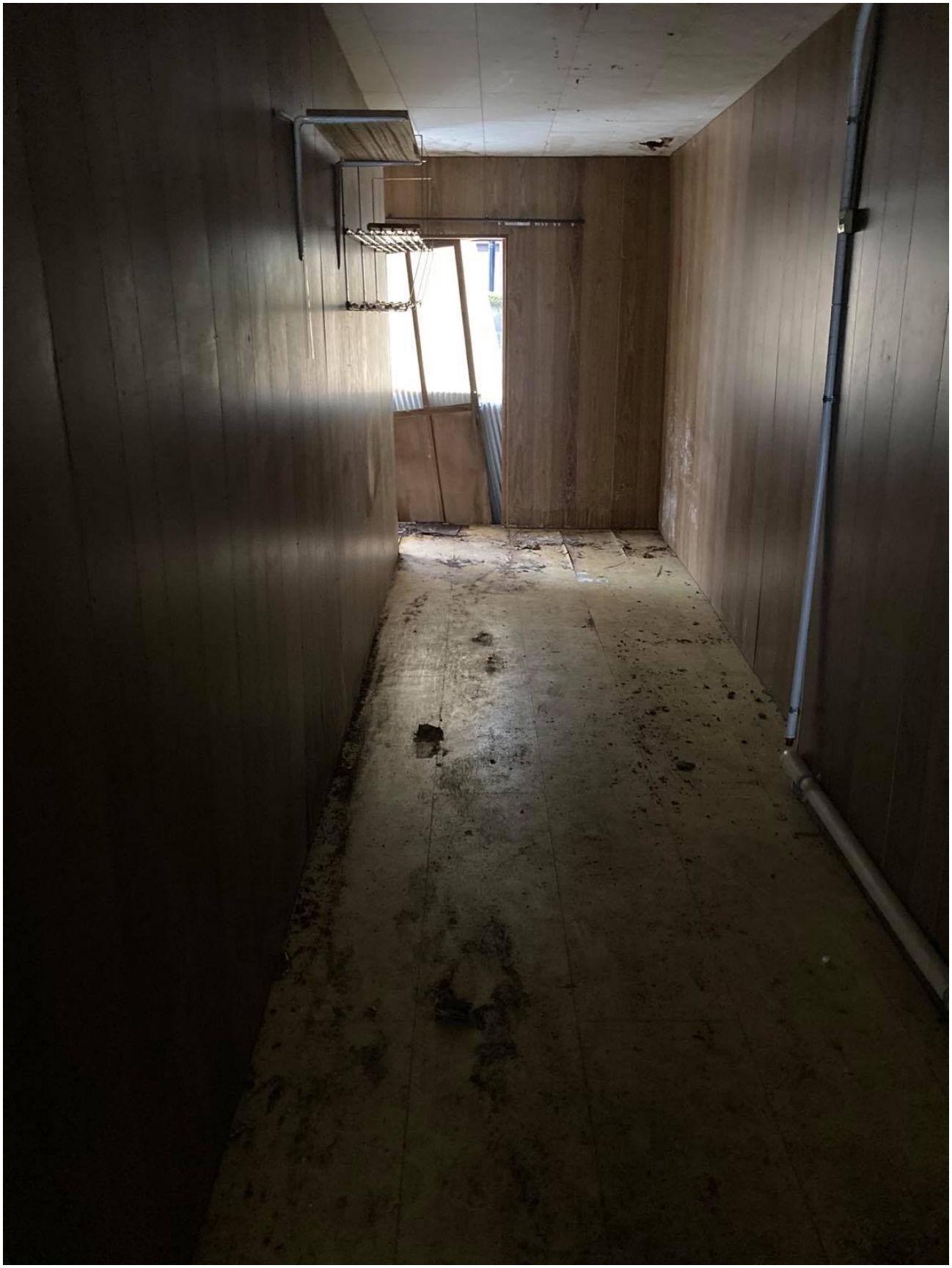

足元が悪く、全体的に暗いイメージだったのを覚えています。

それが、2月22日には…

縁側の抜けていた床や、ボロボロの障子はなくなり、ガラス張りの明るい空間に様変わりしていました。壁をぶち破り、間取りを分けることで、暗かった通路にも光が入るようになっていました。

さすが大工のおっちゃん！

この変化にはおっしょさんも、家に入った瞬間「おー、さすがやな！」と感嘆の声をあげていました。

それを聞いて大工のおっちゃんもにっこり(^^)

持ち前の技術とセンスで、古家の良さを残しつつ、アッと驚くリフォームを手掛けてのける大工の皆様、粋でかっこいい☆

そして師匠は、大工さん一人ひとりの個性を理解し、パフォーマンスを最大限に発揮できる物件を任せているのが伝わってきました。

現場で働く大工さんの生き生きした笑顔が印象的な2月の金沢でした！