# 金沢市菊川にある空き家を再生した施工事例写真を公開

こんにちは。古家再生士®のてるひこです。

今回は、施工事例のアフター写真のみなりますが、公開したいと思います。

今回ご紹介する物件は、金沢市菊川にある物件です。では、早速…

# 金沢市菊川にある物件の玄関の施工事例写真

木部は古民家風のオイルステイン。壁は聚楽壁にペイントを施してあります。

# 金沢市菊川にある物件の１階和室の施工事例写真

**木部は古民家風のオイルステイン。壁は聚楽壁にペイントを施し、和天井はペイントを施しました。**

# 金沢市菊川にある物件のLDKの施工事例写真

**木部は古民家風のオイルステイン。壁は板張りの上にアクセントクロスを施し、キッチンは全て新調しました。**

# 金沢市菊川にある物件の水廻りの施工事例写真

**お風呂はユニットバスへ交換し、トイレは便器交換をしました。**

# 金沢市菊川にある物件の２階和室の施工事例写真

**木部は古民家風のオイルステイン。壁は聚楽壁にペイントを施し、襖は柄クロスで張り替えました。**

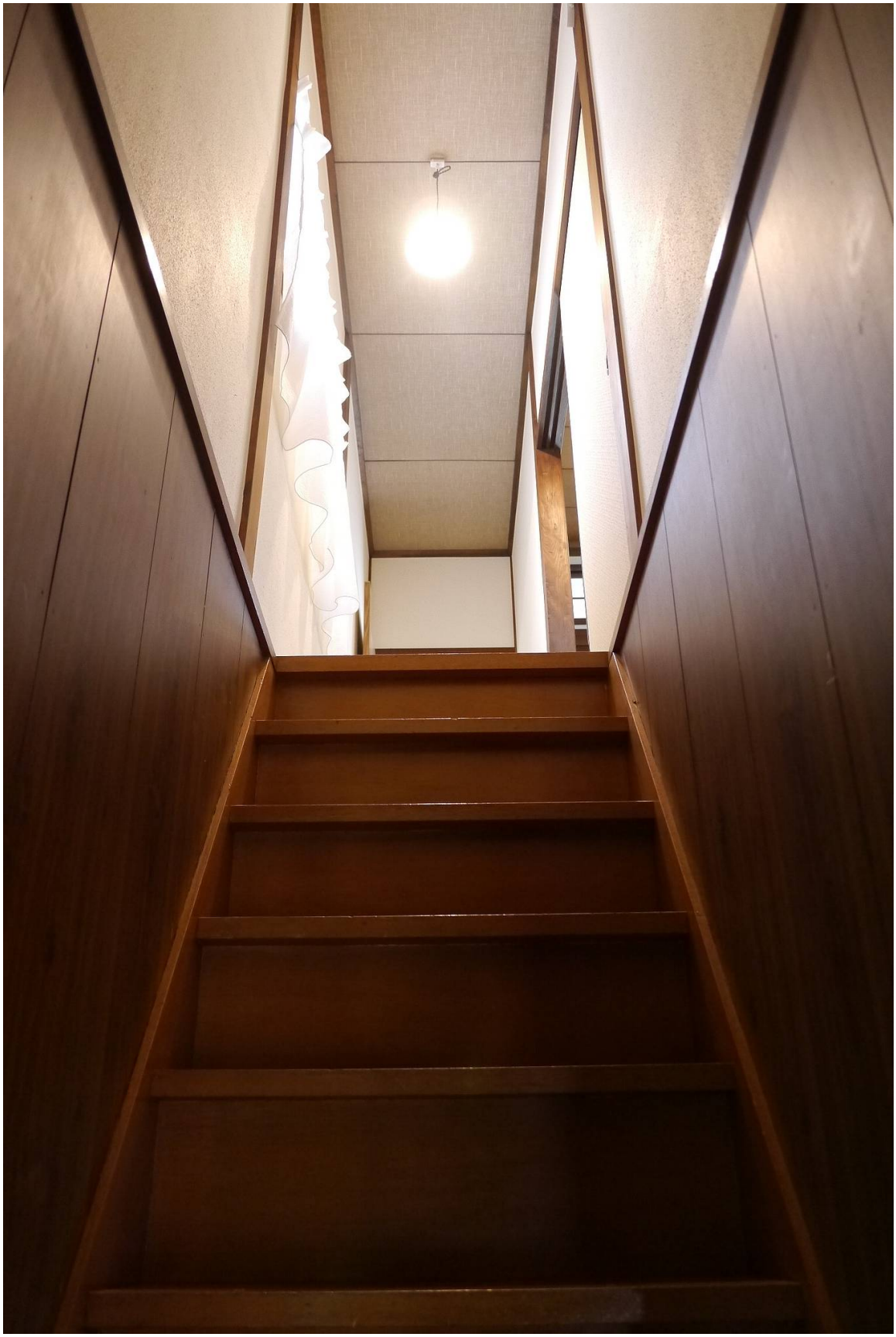

**いかがでしたでしょうか？**

**金沢市菊川にある物件の施工事例写真でした。**